

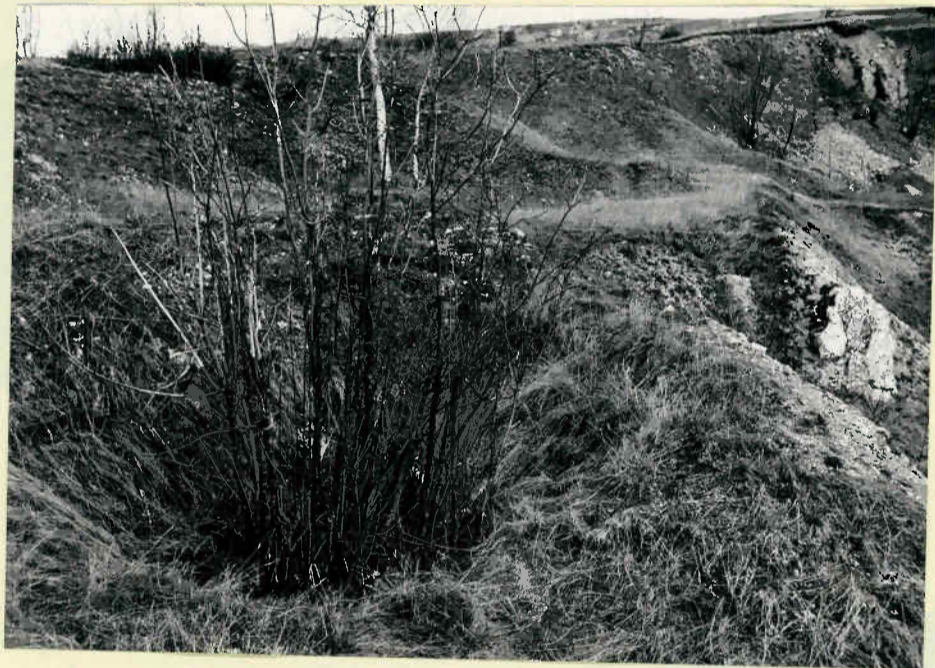

Eingang der Klawterbrunnerhöhle



Doline über dem Hauptraum der Klawterbrunnerhöhle





Trichterdoline im Wiesengelände in der  
Umgebung der Klafterbrunnerhöhle



Geschütztes Wiesengelände mit seichten Dolinen; der  
Eingang in die Klafterbrunnerhöhle liegt rechts im  
Hintergrund, vor der sichtbaren Steinbruchwand.

Photos: Dr. H. Riedl



KLAFTERBRUNNENHÖHLE

KG Oberleis

